Prazer, somos a **MINEHR**

Dica: Se pronuncia **MA-I-NER**, mas não ficamos ofendidos com outros apelidos!

Oferecendo **16% de participação societária** em troca de **R$ 1.200.000,00** em **investimento.**

Investimentos **a partir de R$ 5 mil.**

OFERTA PÚBLICA DE VALORES MOBILIÁRIOS REALIZADA POR MINEHR PLATAFORMA DE GESTÃO DE RH (RESOLUÇÃO CVM 88/2022).

PARCEIROS

EU SOU cubo STARTUP 2022

LEARNING VILLAGE

DISTRITO applied innovation

Meta ventures

LIGA VENTURES

TOP 100 open startups RANKING

APARIÇÕES NA **MÍDIA**

SEGS.com.br

Gestão de pessoas e dados: estratégia empresarial e decisões mais justas | SEGS Portal Nacional de...

Aplicação assertiva de people analytics pelo RH permite predição de problemas e humanização de processos A área de Recursos Humanos...

10 de ago. de 2023

VEJA

Startup atrai Cogna, Falconi e Pirelli com tecnologia que prevê demissões | Radar Econômico

Investida pelo grupo Falconi, a Minerh atua preventivamente para reduzir o índice de turnover nas empresas.

12 de fev. de 2023

Mundo RH

Workshop gratuito de People Analytics: Usando dados para maximizar a eficiência de RH

A startup Minehr está oferecendo um workshop online e gratuito para empresas interessadas em aprender como o people analytics pode tornar o...

24 de jun. de 2023

Economia SP

4 passos para aprimorar o setor de RH com o uso de dados

Ao longo dos anos, o mundo corporativo passou por diversas mudanças, entre as mais recentes estão a aceleração da transformação digital e o...

3 de jul. de 2023

Exame

Falconi adquire parte da startup MineHR e acelera investimentos em inteligência artificial

Falconi adquire parte da startup MineHR e acelera investimentos em inteligência artificial · Consultoria tem o objetivo de chegar a 2025 com 30%...

19 de set. de 2022

Valor Econômico

Falconi acelera investimento em inteligência artificial com soluções para empresas de diferentes setores da economia

Maior consultoria brasileira de gestão empresarial atua em mais de 50 segmentos, entre eles óleo e gás, saúde, varejo e financeiro.

2 de fev. de 2023

PORTFÓLIO DE **CLIENTES**

vivo · PIRELLI · PASSARELLI · JOHN DEERE · FABER-CASTELL since 1761 · SLC Agrícola · frubana. · PUMA · creditas · REDE D'OR SÃO LUIZ · Paschoalotto · KraftHeinz · Ontex · Portobello shop · olx · ATENTO · stone · cogna EDUCAÇÃO · raízen · energisa · MICHELIN CONNECTED FLEET Powered by MASTERNAUT

OFERTA PÚBLICA DE VALORES MOBILIÁRIOS REALIZADA POR MINEHR PLATAFORMA DE GESTÃO DE RH LTDA. (RESOLUÇÃO CVM 88/2022).

Resumo da empresa

A MINEHR é uma startup de Data Analytics que oferece uma plataforma para **gestão de pessoas**.

Integramos nos sistemas de gestão dos nossos clientes para tratar dados demográficos, de remuneração, saúde e bem estar, e de performance. Assim, nossa ferramenta de **Machine Learning** gera **insights e ações** a serem tomadas pelas empresas clientes

Já conquistamos:

+40 clientes

Somos uma empresa **Cubo**

Atingimos **+R$ 84 mil** de receitas recorrentes mensais em **2024**

Residente:

Prêmios:

RANKING IA 2022

RANKING HR 2023

RANKING HR 2024

Problema: empresas tomam decisões de gestão de pessoas sem base em dados

- O diagnóstico dos problemas na gestão de pessoas é mais baseada em achismos do que em dados.
- Os dados existem, mas estão com qualidade ruim: decentralizados, despadronizados e inconsistentes.
- O RH contribui pouco com os resultados mais estratégicos do negócio.

70% das empresas afirmam que suas decisões são pouco ou nada orientadas a dados.

Apenas 39% das empresas participantes afirmaram adotar data analytics e acompanhar indicadores de RH.

Empresas investem **bilhões** nesse mercado

1.4 milhões de empresas de médio e grande porte no Brasil **x R$80.000** em contratos anuais

TAM
R$122 bilhões

210 mil empresas apenas matriz (S.A. ou Ltda.) sendo **30% de setores** mais sensíveis às necessidades de data analytics **x R$80.000** em contratos anuais

SAM R$17 bilhões

21 mil empresas considerando **10% de market share x R$80.000** em contratos anuais

SOM R$1.7 bilhão

Fonte: Mapa de Empresas do Ministério do Desenvolvimento, Indústria, Comércio e Serviços (MDIC), 2023

OFERTA PÚBLICA DE VALORES MOBILIÁRIOS REALIZADA POR MINEHR PLATAFORMA DE GESTÃO DE RH LTDA. (RESOLUÇÃO CVM 88/2022).

Soluções que oferecemos:

Plataforma SaaS

- **Licenciamento de uso:** o cliente paga pontualmente pela implantação e mensalidades fixas pela utilização da plataforma.
- **O valor das mensalidades** varia de acordo com o número de colaboradores da empresa.

Serviços

- **Professional services:** o cliente paga pontualmente pelo serviço solicitado.
- **Os serviços** são precificados considerando as horas alocadas dos especialistas para realização dos serviços.

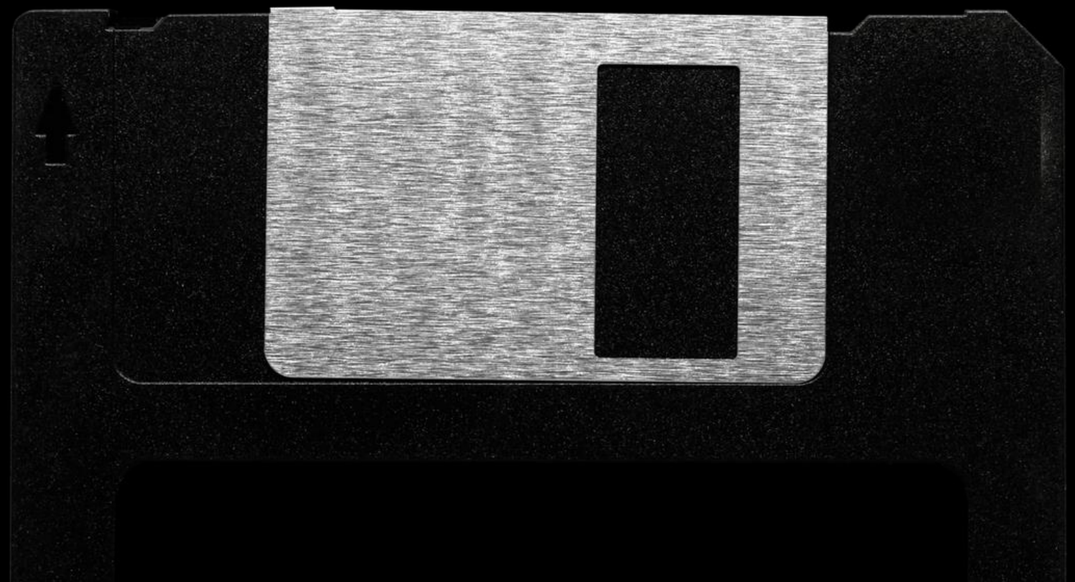

OFERTA PÚBLICA DE VALORES MOBILIÁRIOS REALIZADA POR MINEHR PLATAFORMA DE GESTÃO DE RH LTDA. (RESOLUÇÃO CVM 88/2022).

Nossa solução principal: uma plataforma web de data analytics para o RH de médias e grandes empresas.

ENGENHARIA DE DADOS

Coletamos os dados dos colaboradores das diversas plataformas de gestão utilizadas pelos nossos clientes para centralizar, padronizar, e tratar os dados.

VALIDAÇÃO DE DADOS

Transformamos os dados brutos em análises e dashboards para acompanhamento de indicadores.

INTERPRETAÇÃO DE DADOS

Nossa ferramenta **produz insigths e ações** a serem feitas. Além disso, nossos modelos preditivos identificam potenciais riscos à operação dos clients para guiar a tomada de decisões do RH.

Buscamos, por meio da **análise de dados**, **reduzir o turnover**, **reduzir o absenteísmo** e **aumentar o engajamento e a performance** dos times.

OFERTA PÚBLICA DE VALORES MOBILIÁRIOS REALIZADA POR MINEHR PLATAFORMA DE GESTÃO DE RH LTDA. (RESOLUÇÃO CVM 88/2022).

Plataforma SaaS

Introduzindo: **Dahdos**

"Sua **plataforma completa** de Data Analytics"

OFERTA PÚBLICA DE VALORES MOBILIÁRIOS REALIZADA POR MINEHR PLATAFORMA DE GESTÃO DE RH LTDA. (RESOLUÇÃO CVM 88/2022).

1. Fontes de RH

POPULIS
Gupy
Senior
culture rocks
TOTVS
talent academy
ADP
X
SAP
CARREIRA MULLER
...

2. Engenharia

DAHDOS
Plataforma **completa** de Data Analytics

3. Visualização

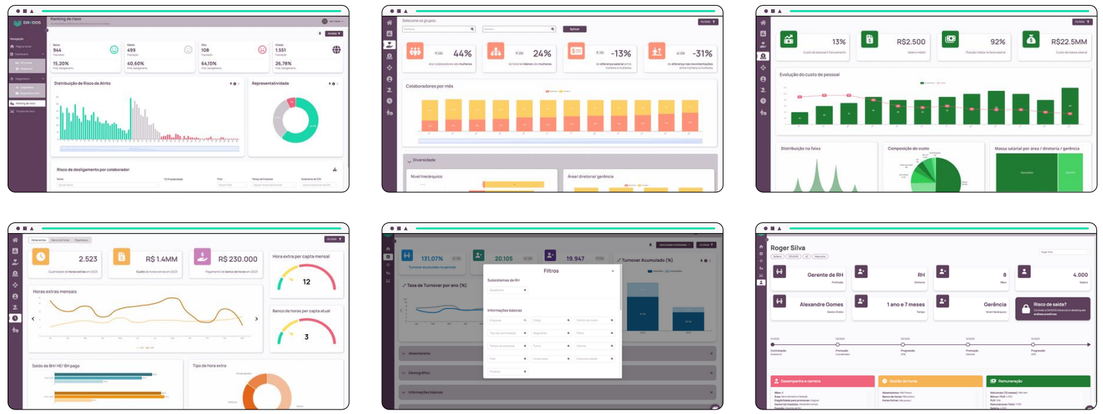

4. Interpretação

- Relatório de Insights
- Data Analytics as a Service

5. Resultados

- Redução de turnover
- Redução de absenteímo
- Aumento de engajamento
- Aumento de performance
- Aumento de diversidade

OFERTA PÚBLICA DE VALORES MOBILIÁRIOS REALIZADA POR MINEHR PLATAFORMA DE GESTÃO DE RH LTDA. (RESOLUÇÃO CVM 88/2022).

Uma plataforma, **duas** versões:

DAHDOS **STANDARD**

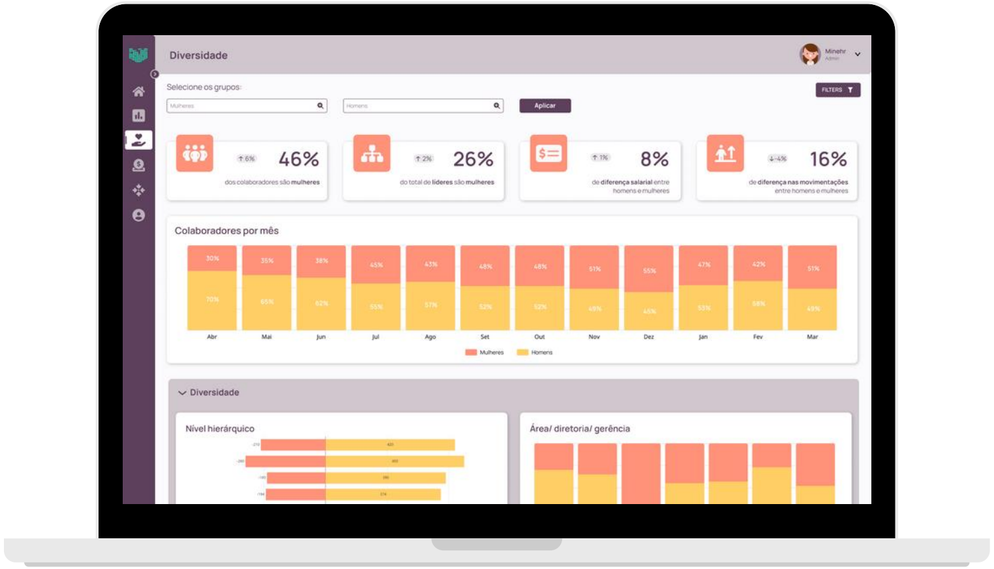

- **Centralização** dos dados;
- **Visualização** rápida de informações e insights;
- **Dashboards temáticos** para análises dos colaboradores.

DAHDOS **ADVANCED**

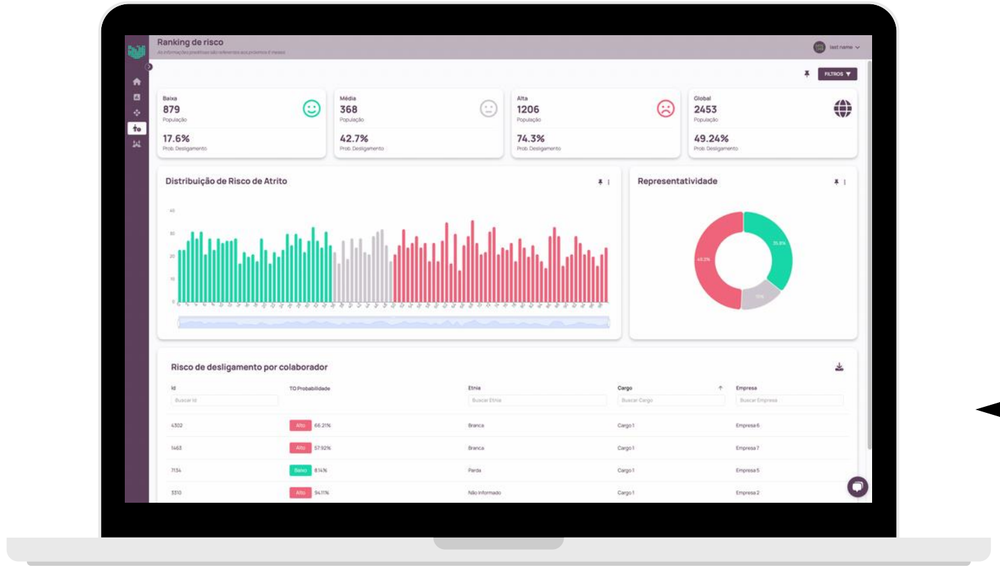

- **DAHDOS Standard + A.I.** com modelo diagnóstico e preditivo para turnover e absenteísmo;
- **Resolução de problemas** de negócio;
- Suporte completo para **extração de insights.**

Cases de Sucesso

DEPOIMENTOS DE CLIENTES

Juliana (CHRO / Paschoalotto)

*"Nesse processo de people analytics, mais do que adotar uma plataforma que faça uma análises descritivas e preditivas de turnover, **é realmente importante contar com a consultoria e conhecimento humano da MINEHR**."*

Miguel (Diretor RH / Faber-Castell)

*"Desde o começo eu fiquei **muito impressionado com vocês**. Jovens que tem garra, curiosidade e que realmente estão afim de contribuir."*

Natalia (HR Supervisor / Faber-Castell)

*"Antes da nossa parceria com a MINEHR, a gente tinha muita dificuldade de encontrar dados históricos que **hoje estão disponíveis com só um clique**."*

Thiago (Gerente de People Analytics / Rede D'or)

*"A plataforma de vocês é **extremamente importante**, fácil de utilizar e com certeza **toda companhia que olhe para people analytics tem que ter uma** [plataforma] **dessas** no dia a dia."*

RESULTADOS DA SOLUÇÃO PRINCIPAL (DAHDOS)

Através da parceria da consultoria com a plataforma Dahdos, foi possível atingir resultados de sucessos em diversos segmentos do mercado, como **call center**, **comercial** e **industrial**.

Call Center

Redução de **56%** do turnover voluntário

Potencial ROI de **19,9X** o custo do projeto em 9 meses

Comercial

Redução de **74%** do turnover voluntário

Potencial ROI de **5,1X** o custo do projeto em 12 meses

Indústria

Redução de **35%** do turnover voluntário

Redução de **48%** no custo do turnover em 12 meses

OFERTA PÚBLICA DE VALORES MOBILIÁRIOS REALIZADA POR MINEHR PLATAFORMA DE GESTÃO DE RH LTDA. (RESOLUÇÃO CVM 88/2022).

Nossa jornada até aqui

mar/2020

Fundação da startup, entrada de **executivos de RH** como **investidores anjo** e **início da operação** com os primeiros early adopters.

2021

Expansão do produto pela adoção de grandes empresas, primeiros **cases de sucesso** com **redução expressiva de turnover** e **3ª posição no Bring Your SaaS**.

DESAFIO BRING YOUR SAAS

2022

Entrada da **Falconi** na sociedade e lançamento da **DAHDOS™**, projetos **internacionais** e primeira premiação **TOP 10** como **startup de Inteligência Artificial**.

TOP 100 open startups RANKING

2023

Lançamento do **portfólio de serviços** e dos primeiros **relatórios de insight,** expansão do **portfólio de clientes** e **fortalecimento de marca** de imprensa e premiação como **top 9 HRtech.**

set/2024

Lançamento e solidificação do **Diagnóstico de Equidade Salarial de Gênero™**, evolução do **relatório de insights**, **expansão do portfólio de clientes** em **200%** e **3ª classificação seguida** para o ranking de **top startup brasileira**.

OFERTA PÚBLICA DE VALORES MOBILIÁRIOS REALIZADA POR MINEHR PLATAFORMA DE GESTÃO DE RH LTDA. (RESOLUÇÃO CVM 88/2022).

Go to market

GROWTH

Consolidação de um **canal próprio** de aquisição e conversão de leads, via tráfego pago e tráfego orgânico, para serviços e produtos de **ticket menor**

PARCEIRO DE **SERVIÇOS**

Canal de distribuição dos serviços e produtos complementares à consultoria para a **base de clientes** e **novos leads** do parceiro.

PARCEIRO DE **TECNOLOGIA**

Canal de distribuição dos produtos complementares à plataforma guarda-chuva para sua **base de clientes** e **novos leads** do parceiro.

Competidores

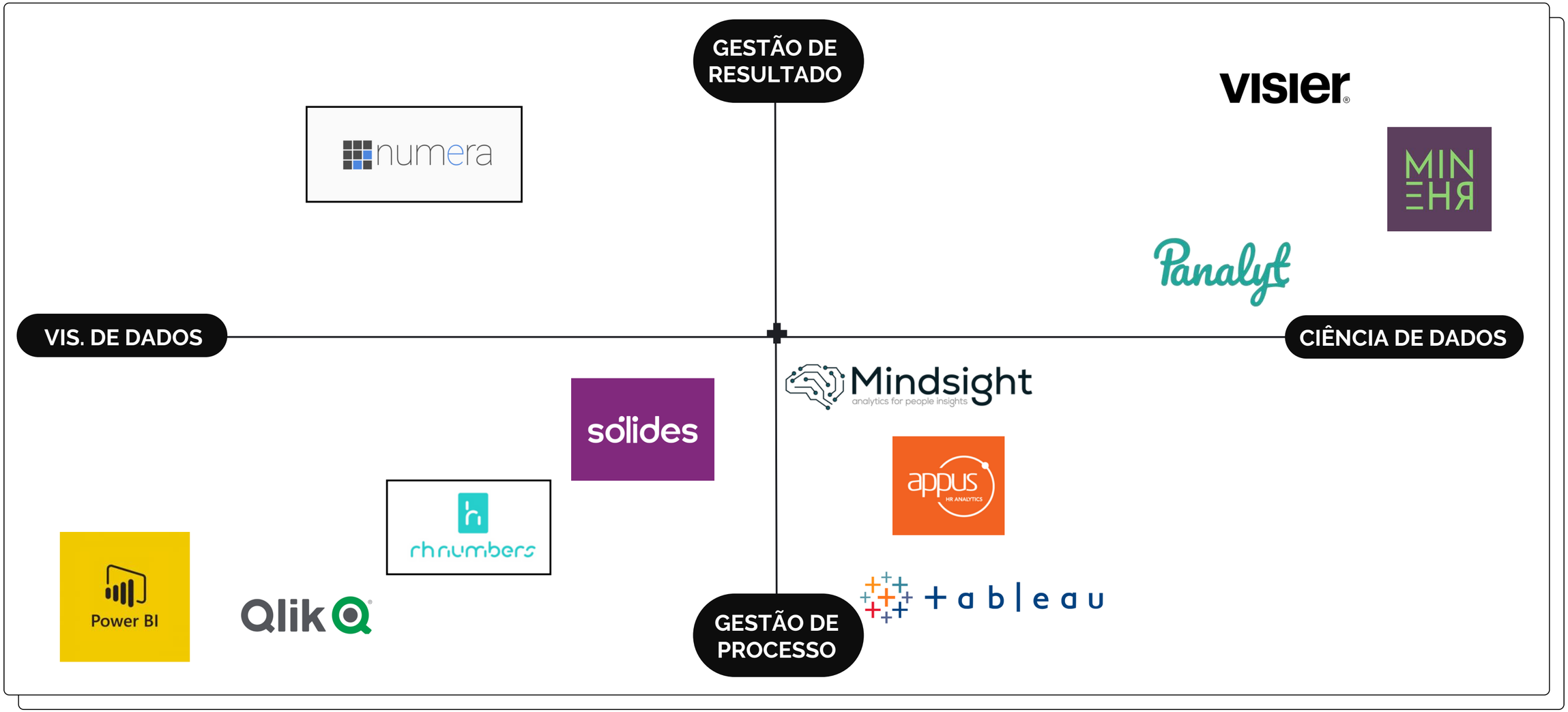

Vantagens competitivas

- Dentre os competidores com soluções focadas em **inteligência artificial** e gestão de resultado, somos a **única empresa brasileira**, possibilitando o melhor custo-benefício para o mercado nacional

- Somos **agnósticos** quanto às **fontes de dados** consumidas, tornando nossos modelos mais ricos e removendo importantes barreiras de entrada

- Implantamos a gestão com Data Analytics de **ponta a ponta**, desde a infraestrutura de dados até a consultoria para geração de **resultados**

OFERTA PÚBLICA DE VALORES MOBILIÁRIOS REALIZADA POR MINEHR PLATAFORMA DE GESTÃO DE RH LTDA. (RESOLUÇÃO CVM 88/2022).

Benchmarking Internacional

Resumo da Empresa

Plataforma de Data Analytics que integra dados de diversas fontes para fornecer insights sobre colaboradores.

País

Japão

Reconhecimento Global

Em 2024 foram reconhecidos como "Inovação Global" durante a Global Innovation Reception na embaixada estadunidense em Minato-ku, Tokyo.

Investimento

Captou US$ 3 milhões em 2021.

Fonte: https://panalyt.com/news/

OFERTA PÚBLICA DE VALORES MOBILIÁRIOS REALIZADA POR MINEHR PLATAFORMA DE GESTÃO DE RH LTDA. (RESOLUÇÃO CVM 88/2022).

Exit

Parcerias estratégicas:

- ERPs e sistemas de folha que não possuem camada de analytics.
- Soluções de RH segmentadas que não possuem camada de Analytics.
- Consultorias de RH para potencializar seus negócios.

EXECUTIVE BOARD

Renan Nishimoto (CEO / MINEHR)

Engenheiro civil pela Unesp, atuou por 5 anos em organizações de empreendedorismo jovem, chegando a presidir a Confederação Brasileira de Empresas Juniores, liderando mais de 30 mil jovens no Brasil e sendo o representante nacional no Conselho Global. Também atuou por 2 anos em parcerias estratégicas com RHs de grandes corporações, e atualmente é fundador e CEO na Minehr.

Guilherme Goya (CTO / MINEHR)

Engenheiro eletricista formado pela Unesp, possui MBA em BI e Analytics (FIAP) e especialização em Innovative Project Management pela Universidade de Akron (OH). Possui experiência profissional prévia coordenando a área de Tecnologia de Entretenimento na TV Globo. Atualmente, é fundador e CTO na Minehr, liderando as frentes de tecnologia e desenvolvimento de produto da startup.

CONSULTIVE BOARD

Investidor

Giusepe Giorgi
VP de RH na Pirelli

Investidora

Marcely Cerquini
Gerente de RH na Pirelli

Investidor

Mathias Reich
Diretor de RH na Kraft Heinz Chicago

Sócio-Investidor

Cauê Gonçalves
Diretor de RH na Pirelli

OFERTA PÚBLICA DE VALORES MOBILIÁRIOS REALIZADA POR MINEHR PLATAFORMA DE GESTÃO DE RH LTDA. (RESOLUÇÃO CVM 88/2022).

Time MINEHR

- 10% de pool-option, sendo **2% já utilizado**;
- Total de **11 pessoas** no time atualmente;
- **Operação remota** e **equipe multidisciplinar** e **multicultural**, de diversas áreas e distribuídos por todo o território nacional.
- 70% da equipe é de áreas da **tecnologia**, enquanto os outros 30% focam em **comercial** e **novos negócios**.

OFERTA PÚBLICA DE VALORES MOBILIÁRIOS REALIZADA POR MINEHR PLATAFORMA DE GESTÃO DE RH LTDA. (RESOLUÇÃO CVM 88/2022).

Nossos números

+40
Clientes ativos

Conquistamos 28 clientes em 2024. Nossa carteira já conta com grandes empresas como Faber-Castell, Puma, Rede D´or e Raízen

1.4 milhão em Receitas

Crescemos em 60% as nossas receitas em 2024 versus 2023

Estamos Breakevados

No último trimestre de 2024, conquistamos o breakeven. Dessa forma, demonstramos que temos um modelo de negócios sólido e sustentável

Faturamento Trimestral 2024
em reais (R$)

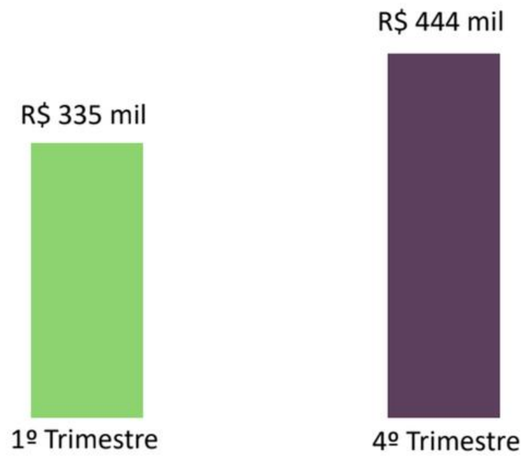

32% DE CRESCIMENTO
NO FATURAMENTO TRIMESTRAL

Faturamento anual
em reais (R$)

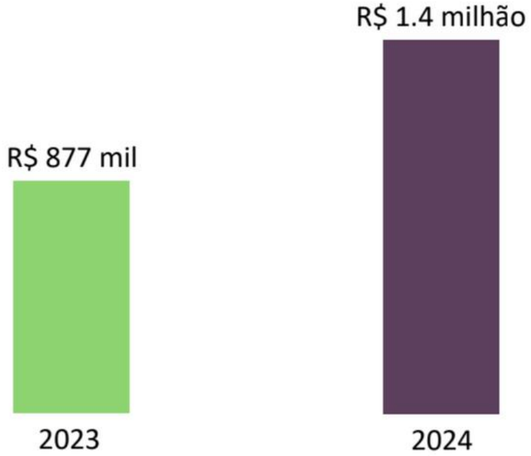

60% DE CRESCIMENTO

OFERTA PÚBLICA DE VALORES MOBILIÁRIOS REALIZADA POR MINEHR PLATAFORMA DE GESTÃO DE RH LTDA. (RESOLUÇÃO CVM 88/2022).

Uso dos **recursos**

CENTRO DE **CUSTOS PRINCIPAIS**

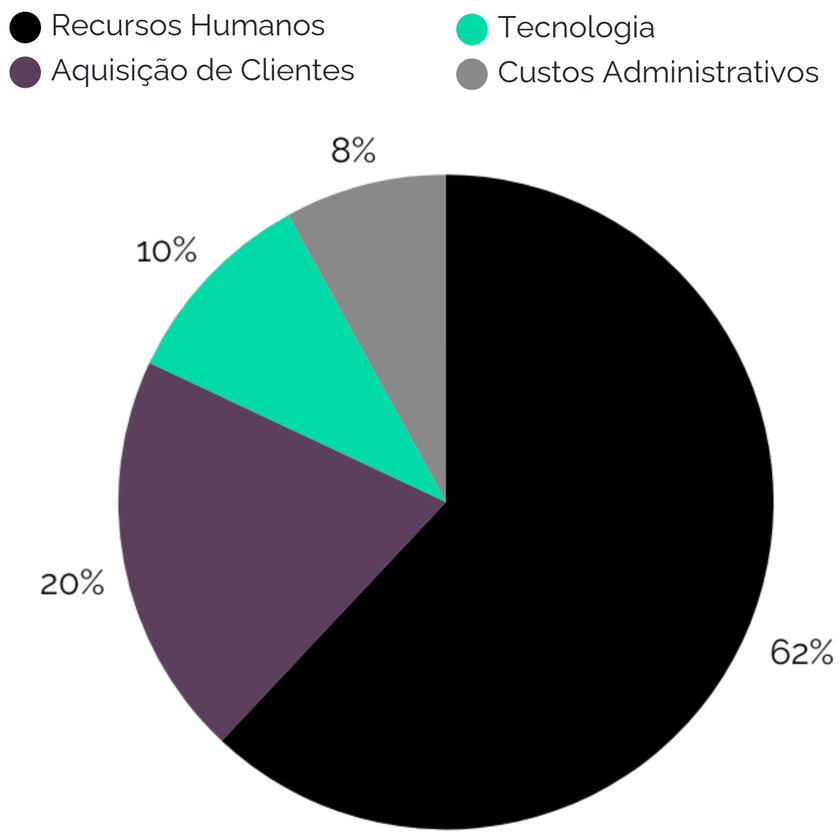

DURAÇÃO DA RODADA

18 meses

DILUIÇÃO TOTAL NA RODADA

16%

INVESTIMENTO NECESSÁRIO

1.200.000 reais

PROJEÇÃO DE CRESCIMENTO

300% do ARR

OFERTA PÚBLICA DE VALORES MOBILIÁRIOS REALIZADA POR MINEHR PLATAFORMA DE GESTÃO DE RH LTDA. (RESOLUÇÃO CVM 88/2022).

Teses de **investimento** + **projeções**

EVOLUÇÃO DO PRODUTO

Foco na escala da solução e incorporação de funcionalidades de **inteligência artificial (I.A.) generativa** na DAHDOS™, visando **escalabilidade** na **interpretação** dos dashboards.

NOVOS **SERVIÇOS / PRODUTOS**

Lançamento de novos produtos, como o **"Algoritmo de Méritos & Promoções"** ou o **diagnóstico de "Identificação & prevenção de Burnout",** e novos serviços, com uma linha de **Professional Services** para o atendimento dos clientes.

NOVAS **PARCERIAS**

Estratégia B2B2B com startups detentoras de dados de colaboradores, servindo como um **motor de analytics**, e novos negócios por meio de **parcerias estratégicas** com **ERPs** e **sistemas de contabilidade** para aquisição de dados.

OFERTA PÚBLICA DE VALORES MOBILIÁRIOS REALIZADA POR MINEHR PLATAFORMA DE GESTÃO DE RH LTDA. (RESOLUÇÃO CVM 88/2022).

Projeções - 12 meses

Rodada Investimento	1.200.000,00
Honorários EqSeed	10%
Honorários Mês 1	120.000,00

Mês	Receita Bruta	Impostos Sobre as Receitas	Receita Líquida	G&A	Lucro Líquido
1	150.000	(30.000)	120.000	(260.000)	(140.000)
2	165.000	(33.000)	132.000	(145.000)	(13.000)
3	180.000	(36.000)	144.000	(150.000)	(6.000)
4	195.000	(39.000)	156.000	(155.000)	1.000
5	210.000	(42.000)	168.000	(160.000)	8.000
6	225.000	(45.000)	180.000	(165.000)	15.000
7	240.000	(48.000)	192.000	(170.000)	22.000
8	255.000	(51.000)	204.000	(175.000)	29.000
9	270.000	(54.000)	216.000	(180.000)	36.000
10	285.000	(57.000)	228.000	(185.000)	43.000
11	300.000	(60.000)	240.000	(190.000)	50.000
12	315.000	(63.000)	252.000	(195.000)	57.000
Total	**2.790.000**	**(558.000)**	**2.232.000**	**(2.130.000)**	**102.000**

OFERTA PÚBLICA DE VALORES MOBILIÁRIOS REALIZADA POR MINEHR PLATAFORMA DE GESTÃO DE RH LTDA. (RESOLUÇÃO CVM 88/2022).

Projeções - 5 anos

Receita Bruta
[Milhões R$]

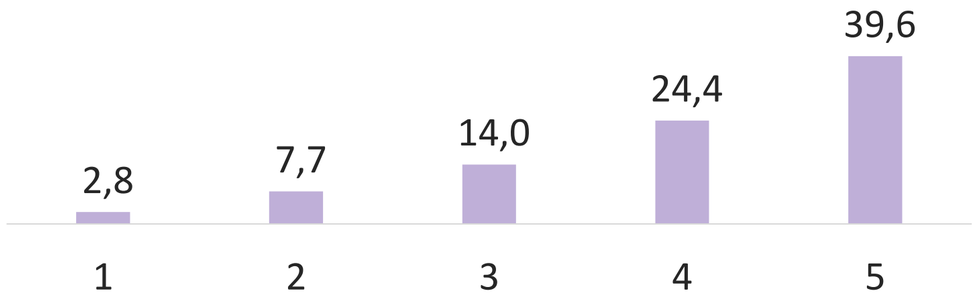

Lucro Líquido Anual
[Milhões R$]

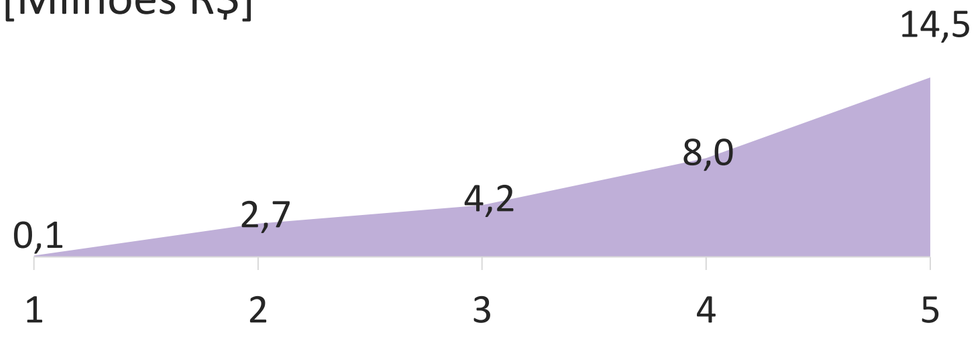

Ano	Receita Bruta	Impostos	Receita Líquida	G&A	IR	Lucro Líquido
1	2.790.000	(558.000)	2.232.000	(2.130.000)		102.000
2	7.680.000	(1.075.200)	6.604.800	(2.530.000)	(1.385.432)	2.689.368
3	14.022.000	(1.963.080)	12.058.920	(5.730.000)	(2.151.833)	4.177.087
4	24.396.000	(3.415.440)	20.980.560	(8.930.000)	(4.097.190)	7.953.370
5	39.576.000	(5.540.640)	34.035.360	(12.130.000)	(7.447.822)	14.457.538

OFERTA PÚBLICA DE VALORES MOBILIÁRIOS REALIZADA POR MINEHR PLATAFORMA DE GESTÃO DE RH LTDA. (RESOLUÇÃO CVM 88/2022).

Retorno potencial

Mostramos, **como exemplo hipotético**, os retornos potenciais no seguinte cenário:

1. **Investidor com 1,33333% da MineHR na forma de Notas Conversíveis em Ações.**
   - → Um investimento de **R$ 100.000,00** nessa rodada.

2. **Diluição da participação do investidor de 1,33333% para 0,81883% no momento da saída, considerando:**
   - → 3 rodadas de investimento seguintes de 15% de participação societária cada.
   - → que o investidor não irá exercer seu direito de preferência, optando por não investir novamente em rodadas futuras de investimento.

Não há qualquer garantia de retorno do investimento efetuado

Cenário futuro em que a MineHR:	Valor da Participação do Investidor (R$)	Múltiplo de Retorno de Investimento	Lucro/(Perda) bruto para o Investidor (R$)
Encerra operações	0	0 x	(75.000)
Não é adquirida e não paga dividendos	Variável	Variável	Variável
Não é adquirida e paga dividendos	Variável	Variável	Variável
É adquirida por (R$)			
30.000.000	245.650	2,46 x	145.650
80.000.000	655.067	6,55 x	555.067
130.000.000	1.064.483	10,64 x	964.483
180.000.000	1.473.900	14,74 x	1.373.900
230.000.000	1.883.317	18,83 x	1.783.317
280.000.000	2.292.733	22,93 x	2.192.733

Resumo: por que investir na MINEHR?

- **Mercado em ascensão:** cultura data-driven;
- **Único player do mercado** que concilia tech e serviços no ramo de RH;
- Carteira **consolidada** de clientes.

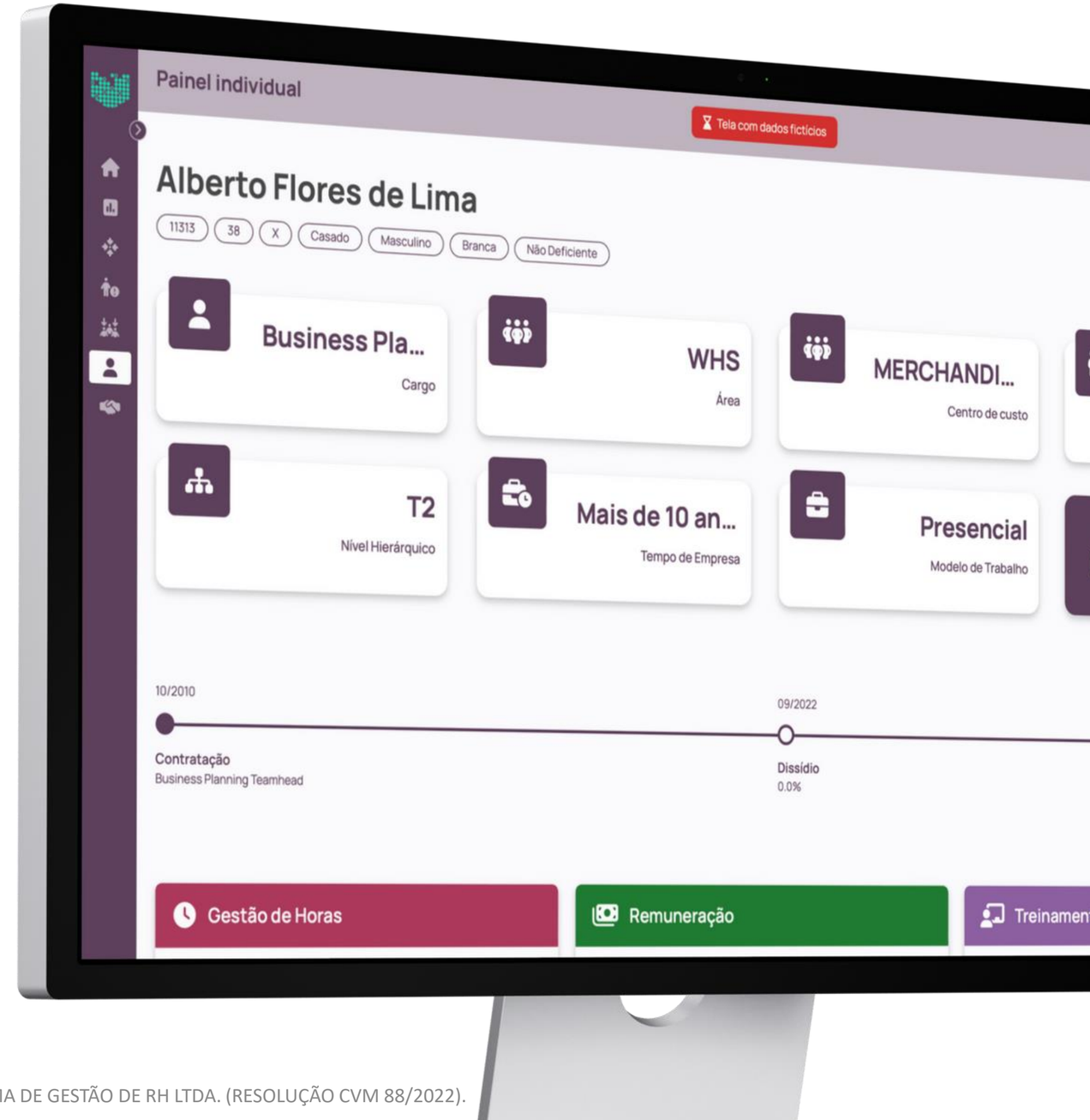

OFERTA PÚBLICA DE VALORES MOBILIÁRIOS REALIZADA POR MINEHR PLATAFORMA DE GESTÃO DE RH LTDA. (RESOLUÇÃO CVM 88/2022).

RENAN NISHIMOTO

renan.nishimoto@minehr.com.br

(19) 99338-9666

GUILHERME GOYA

guilherme.goya@minehr.com.br

(15) 99621-4122

@somosminehr | MINEHR | c/somosminehr | www.minehr.com.br

eqseed.com/investor/minehr

OFERTA PÚBLICA DE VALORES MOBILIÁRIOS REALIZADA POR MINEHR PLATAFORMA DE GESTÃO DE RH LTDA. (RESOLUÇÃO CVM 88/2022).